

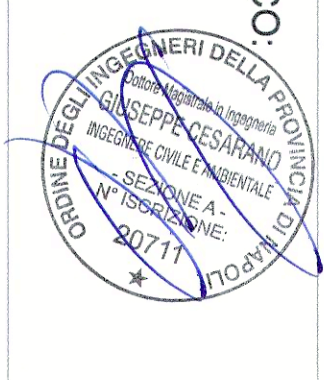

OGGETTO: Piano Urbanistico Attuativo
Comparto sito all'angolo tra corso Vittorio Emanuele e via Nuova Colonniera

- | | |
|--|---|
| <input type="checkbox"/> Relazione Tecnica | <input type="checkbox"/> Sezioni di progetto |
| <input type="checkbox"/> Inquadramento | <input type="checkbox"/> Sezioni di progetto C/C e D/D |
| <input checked="" type="checkbox"/> Piano di progetto autorizzato | <input type="checkbox"/> Prospetti di progetto |
| <input type="checkbox"/> Piano di progetto Piano terra e piano primo | <input type="checkbox"/> Prospetti fotorealistici corso Vittorio Emanuele |
| <input type="checkbox"/> Piano di progetto piano secondo e piano terzo | <input type="checkbox"/> Prospetti fotorealistici via Nuova Colonniera |
| <input type="checkbox"/> Piano di progetto piano sottoterra e coperto | <input type="checkbox"/> Tavole delle superfici e dei volumi |

IL TECNICO



IL COMMITTENTE: S.E.M.I. S.p.A.
Via S. Maria Maddalena, 10 - 84013 Angrì (SA)

Planimetria Secondo Piano Garage
-5,70



- LEGENDA
- assetto esistente
 - confine proprietà
 - griglia di piano (-5,70)
 - sistema di drenaggio

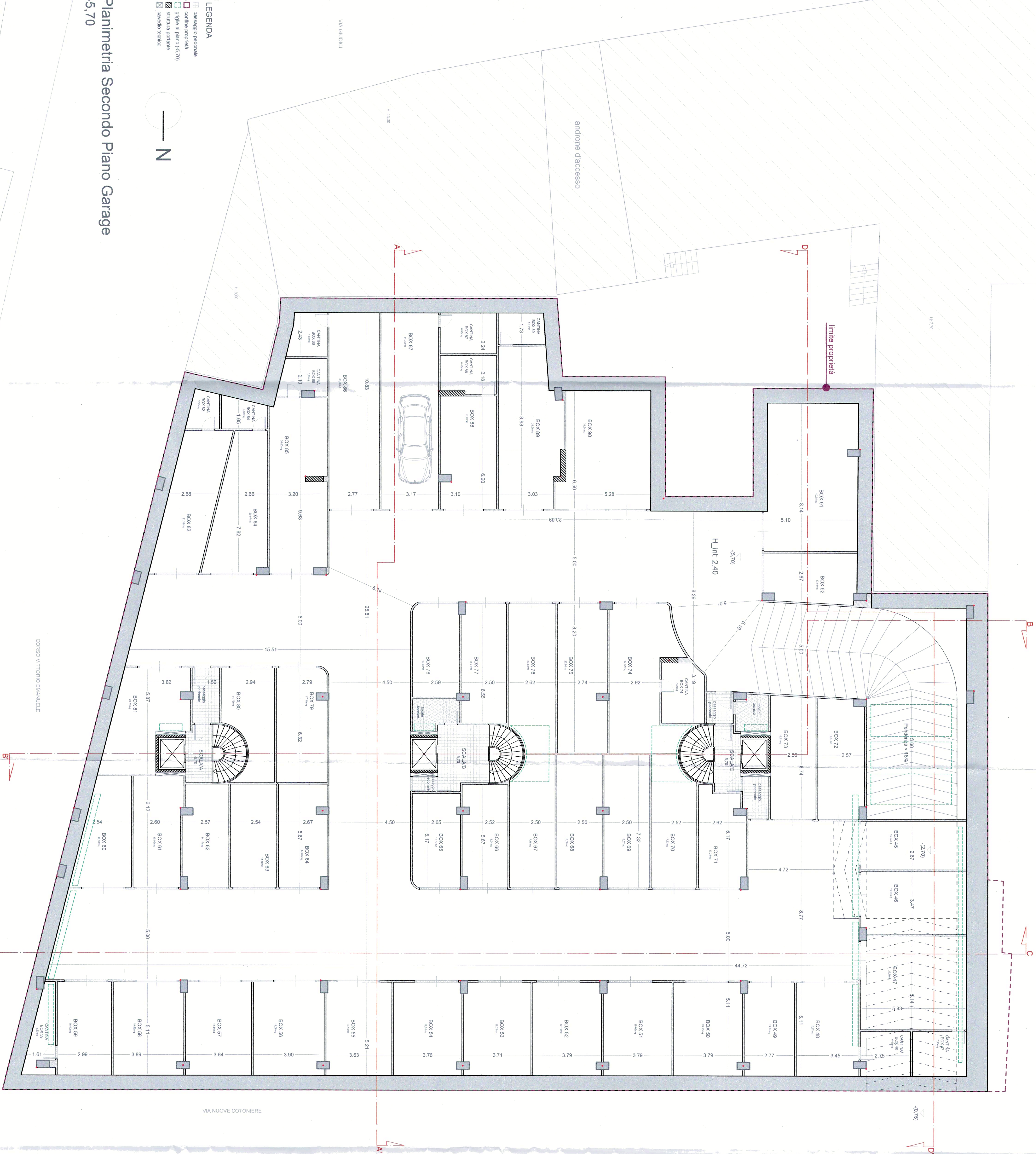

Planimetria Primo Piano Garage
-3,00



- LEGENDA
- assetto esistente
 - confine proprietà
 - griglia di piano (-3,00)
 - sistema di drenaggio

